

Rad- und Country- Tourenfahrten im
Radsportbezirk Westfalen Mitte
und ausgesuchten Veranstaltungen benachbarten Vereine
September 2012

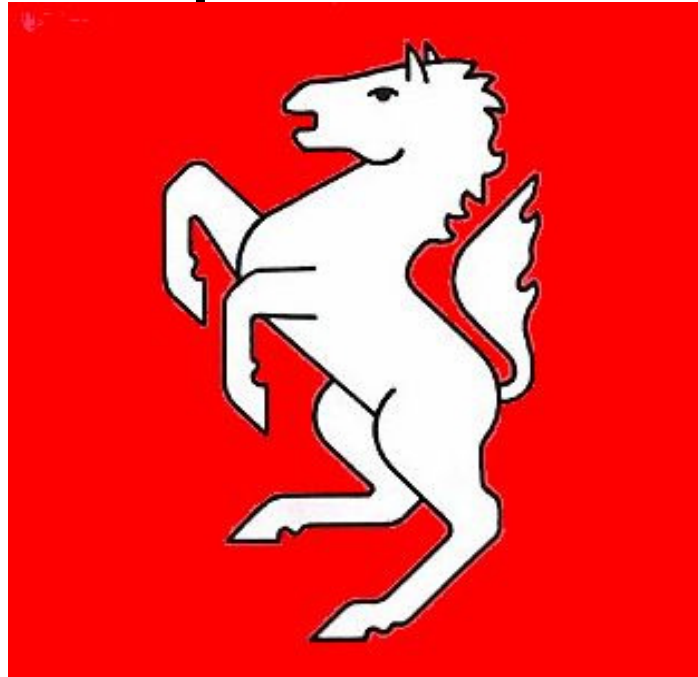

Dieses Monatsheft ist mit freundlicher Unterstützung von der Firma **BIO RACER** entstanden.

Herausgeber: Koordinator RTF/CTF BZ Westfalen Mitte

1. Sep.



24. Sprockhöveler RTF

RSC Westfalia Sprockhövel

Veranstaltungsnummer **2525**

Verantwortlich Fiedhelm Kirstein Tel.: 02335 844837

Streckenlängen : 44/71/111/151 km **Sternfahrt zugelassen**

Startzeit/Einschreibung: 9.00 – 11.00 Uhr

Anmeldung : ab 8.30 Uhr

Startort/Zielort : Glückaufhalle, Dresdnerstr. 11
45549 Sprockhövel

Startgeld : 3€ BDR Wertungskartenfahrer/5€ Freizeitfahrer

Anfahrt : BAB A 43 Ausfahrt 22 Sprockhövel

Einzel- und Mannschaftswertung des BZ. Wertungslauf zur NRW Mannschaftswertung

2. Sep.



27. Wellighofer RTF

RSV Wellighofen

Veranstaltungsnummer **2539**

Verantwortlich Roland Mark Tel.: 02304 242242

Streckenlängen : 42/75/111/151 km **Sternfahrt zugelassen**

Startzeit/Einschreibung: 8.00 – 12.00 Uhr

Anmeldung : ab 7.30 Uhr

Startort/Zielort : Gutenberg Realschule, Am Lieberfeld
44265 Dortmund

Startgeld : 3€ BDR Wertungskartenfahrer/5€ Freizeitfahrer

Anfahrt : B 54 Ausfahrt Wellighofen, B 236 Ausfahrt Dortmund Schüren

Wertungslauf zum „Goldenen Radeck“, Einzel- und Mannschaftswertung des BZ. Wertungslauf zur NRW Mannschaftswertung

Information aus den Bezirksvereinen

Hallo Tourenfahrer und RTF/CTF Fachwarte

Kontakt Daten BZ Westfalen Mitte

Koordinator RTF/CTF Radsportbezirk Westfalen Mitte

Norbert Schnitzmeier

Im Defdahl 359

44141 Dortmund

Email okbdr@aol.com

Tel. 0231 594606 oder 0160 7060376

8. Sep.



34. Münsterland Acht

RSV Lippe Lünen

Veranstaltungsnummer **2551**

Verantwortlich Bruno Janda Tel.: 02306 51810

Streckenlängen : 25/43/75/115 km **Sternfahrt zugelassen**

Startzeit/Einschreibung: RTF 9.00 – 11.00 Uhr

Anmeldung : RTF ab 8.30 Uhr

Startort/Zielort : Sportanlage Cappenberger See, Wehrenboldstr.
44534 Lünen

Startgeld : RTF 3€ BDR Wertungskartenfahrer/5€ Freizeitfahrer

Anfahrt : BAB A2 Ausfahrt 13, Dortmund Nord Ost

Wertungslauf zum „Goldenen Radeck“, Einzel- und Mannschaftswertung des BZ. Wertungslauf zur NRW Mannschaftswertung

9. Sep.



25. Kurbel - Klassiker

RTV Kurbel Dortmund

Veranstaltungsnummer **2564**

Verantwortlich Reiner Franzikowski Tel.: 02306 44372

Streckenlängen : 27/46/76/111/151 km **Sternfahrt zugelassen**

Startzeit/Einschreibung: RTF 8.00 – 10.30 Uhr

Anmeldung : RTF ab 7.30 Uhr

Startort/Zielort : Schragmüller Schule, Castroper Str.
44357 Dortmund - Oestrich

Startgeld : RTF 3€ BDR Wertungskartenfahrer/5€ Freizeitfahrer

Anfahrt : BAB A 42/A45 Ausfahrt 27, Dortmund Bodelschwing

Wertungslauf zum „Goldenen Radeck“, Einzel- und Mannschaftswertung des BZ. Wertungslauf zur NRW Mannschaftswertung

15. Sep.



Durchs schöne Sauerland

RSV Sundern

Veranstaltungsnummer **2575 und MARATHON 3116**

Verantwortlich Bernd Schmidt Tel.: 0178 5863308

Streckenlängen : 45/72/85/112/150 km Marathon 202km **Sternfahrt zugelassen**

Startzeit/Einschreibung: 9.00 – 12.00 Uhr Marathon 8.00 – 9-00 Uhr

Anmeldung : ab 8.30 Uhr Marathon 7.30 Uhr

Startort/Zielort : Marienschule an der Kirche, Silmeke
59846 Sundern

Startgeld : RTF 3€ BDR Wertungskartenfahrer/5€ Freizeitfahrer

Anfahrt : BAB A44 bis Kreuz Werl, Richtung Arnsberg Ausfahrt Hüsten

Wertungslauf zum „Goldenen Radeck“, Einzel- und Mannschaftswertung des BZ. Wertungslauf zur NRW Mannschaftswertung

16. Sep.



Waltroper Münsterlandtour

RC Sprinter Waltrop

Veranstaltungsnummer **22582**

Verantwortlich Peter Wichert Tel.: 178 9731678

Streckenlängen : 27/41/71/111/152 km **Sternfahrt zugelassen**

Startzeit/Einschreibung: 8.00 – 10.00 Uhr

Anmeldung : ab 7.30 Uhr

Startort/Zielort : Städtische Realschule, Ziegeleistr. 31
45731 Waltrop

Startgeld : RTF 3€ BDR Wertungskartenfahrer/5€ Freizeitfahrer

Anfahrt : BAB A2 Ausfahrt 12 Dortmund Mengede

Wertungslauf zum „Goldenen Radeck“, Einzel- und Mannschaftswertung des BZ. Wertungslauf zur NRW Mannschaftswertung

.22. Sep.



Durch die Münsterländer Bucht

TuS Scharnhorst

Veranstaltungsnummer **2591**

Verantwortlich Wolfgang Rinker Tel.: 0231 240512

Streckenlängen : 45/75/115/154 km **Sternfahrt zugelassen**

Startzeit/Einschreibung: 9.30 – 12.00 Uhr

Anmeldung : ab 9.00 Uhr

Startort/Zielort : Gesamtschule Dortmund Scharnhorst, Mackenrothweg
44328 Dortmund Scharnhorst

Startgeld : RTF 3€ BDR Wertungskartenfahrer/5€ Freizeitfahrer

Anfahrt : BAB A2 Ausfahrt AB Kreuz Dortmund Nord B236 DO- Scharnhorst

Einzel- und Mannschaftswertung des BZ. Wertungslauf zur NRW Mannschaftswertung

23. Sep.



Bezirks RTF Bergisch Land

RSC Schwelm

Veranstaltungsnummer **RTF 2599**

Verantwortlich Rainer Lein Tel.: 02333 5658

Streckenlängen : 25/41/71/111

Startzeit/Einschreibung: 9.00 – 11.00 Uhr

Anmeldung : ab 8.30 Uhr

Startort/Zielort : Grundschule Müollenk, Jahnstr.
58332 Schwelm

Startgeld : RTF 4€ BDR Wertungskartenfahrer/6€ Freizeitfahrer

Anfahrt :

Wertungslau Einzel- und Mannschaftswertung des BZ. Wertungslauf zur NRW Mannschaftswertung

29. Sep.



30. Sep.

Der Samstag und Sonntag sollte zum abfahren von Permanenten genutzt werden.

Wertungslauf zum „Goldenen Radeck“, Einzel- und Mannschaftswertung des BZ. Wertungslauf zur NRW Mannschaftswertung

BIO RACER
SUPERIOR CYCLING WEAR

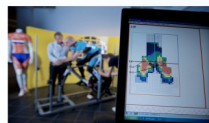

individuelle
Radbekleidung
macht Euch zum Team!

ab 5 Stück **aerodynamisch**
flexibel neuste Technik
Profiqualität bequem

Beratung vor Ort

Thorsten Deimann • Hollandstr. 117 • 44309 Dortmund
phone 0231-5892940 • mobil 0171-2162778
deimann@pedalieren.de

www.bioracer.com



BELGIUM



GERMANY



NETHERLANDS



FRANCE



LUXEMBURG